夕刊 臺灣日日新報 五月二十日

翼賛政治會けふ誕生

阿部大将を総裁推擧

擧國政治力發揚第一歩

總務二十九氏

後藤文夫、伍堂卓雄、小林順一郎、酒井忠正、白鳥敏夫、末次信正、千石興太郎、瀧正雄、田中都吉、永井柳太郎、橋本欣五郎、藤山愛一郎、前田米藏、山崎達之輔、横山助成、石黒忠篤、岩倉道倶、石渡荘太郎、牛塚虎太郎、建藤柳作、岡田忠彦、大麻唯男、太田耕造、太田正孝、岡部長景、勝正憲、金光庸夫、清瀬一郎、小磯國昭

初總務會

佛英海空戰

佛領アルゼリヤ近海

總力・戰爭目的貫徹（宣言 綱領）

宣言

綱領

陸海兩相を除く

全閣僚翼政會員に

擧國的報國の至誠

逞しき政治力創造

阿部總裁の就任挨拶

阿部總裁

歴史的

國民的

擧國の

組織的

前線に

大東亞戰爭を完遂

翼賛政治體制確立

東條首相の祝辭要旨

東條首相

萬一を

大東亞

堂々大東亞海を制壓する我が巨砲

國民の

翼賛の大道に挺身

會員代表伍堂氏の挨拶

結成の經過報告

電波で資料獲得

歐洲科學界の精進を入手

エシア號爆沈發表

モレスビー大爆撃

迫る獨軍全面攻勢

ソ聯も全軍必死の防衛

獨ソ戰況

朝鮮農業報國婦人指導部結成さる

人事

文藝浪曲 ジャングルの虎 いしのたクチイテ 荻原四朗作 虎造

ヤパパンモアア

特殊藥用クリーム

見本進呈

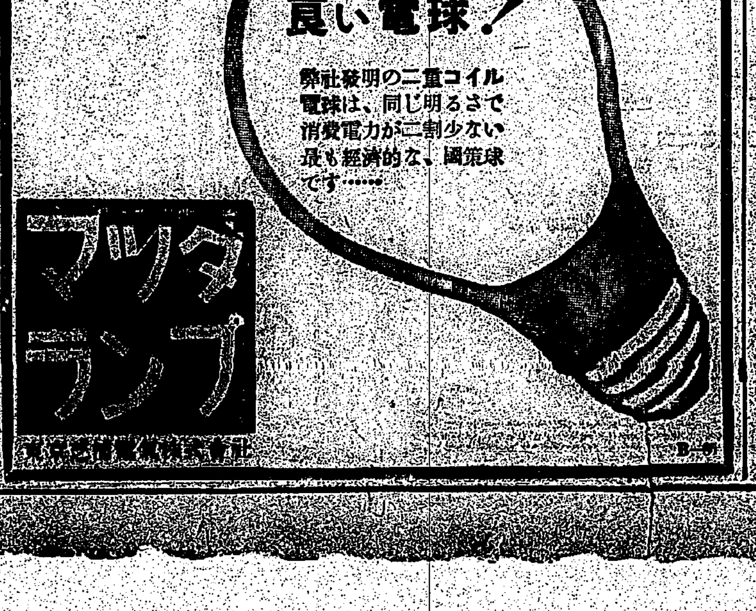

便秘を快通すると頭が輕くなる

新鮮菌の活用

無代贈呈

服菌

[redacted]

イースト菌

マルキイースト研究所

急速に警報を傳達 島都の防衞は完璧
實戰即應の第三種防訓

本町家庭班の活躍

臺北防衞の完璧を期する臺北市區第三種防空訓練は二十日午前八時半から實施に移行、同時刻された…

一糸亂れぬ防空陣
目覺しモンペ部隊活躍

藤村統監の巡視

臺北州郡市視學事務打合會

佛印の農業開發は臺灣の重大使命
寄臺の木下顧問語る

大日本婦人會 制服愈よ決定
全國二千萬會員に普及

實踐六項目を決定
臺北城内班五月常會

米英俘虜監督者
希望者殺到、既に千七百

海洋精神の再訓練
教授連研修所に參集

新竹州竹南郡審地に痲疹流行

演劇挺身隊巡演行脚終る

青年學校廿を新設
新竹州各街庄に設置案

國語不解者名簿作製
新竹州の國語普及運動

基隆市奉公支會 婦人錬成會

特設勞務奉公隊員 四君の國防獻金

護國神社 御鎭座に際して（中）
鎭座祭典委員長 梁井淳二

三、制度の整備

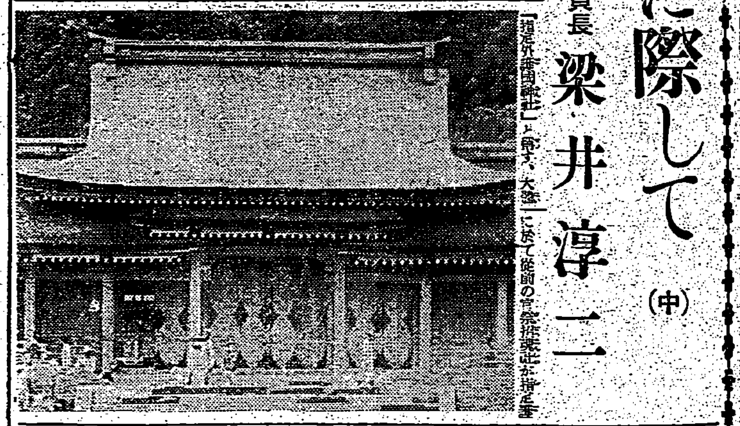
【指定外護國神社】と稱す、大正…に於て從前の官祭招魂社が指定…

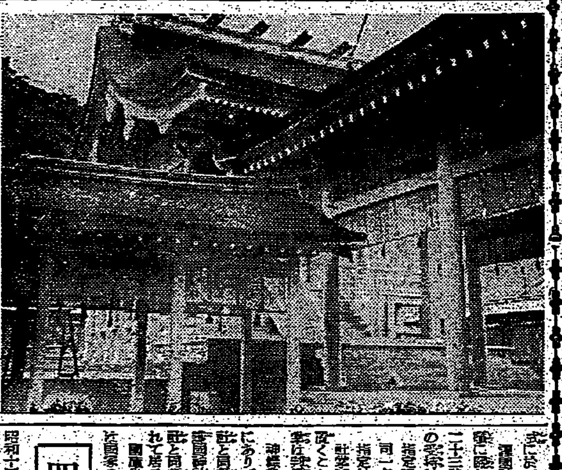

四、神社の創立

大相撲夏場所 十二日目取組

三國志（766）
（赤壁の卷）吉川英治作　矢野橋村畫

文武競春（一）

明朗な話 男子に快告
かすが野莊

日吉印カーボン紙

クロバー 高級口紅

スラく書ける フリコペン
FRIKO
株式會社 藤井藤吉商店 大阪市東區久寶寺町一丁目

ベートーヴェン ソナタ協會
第二回募集曲目
五月十日より配布
★熱情奏鳴曲
★奏鳴曲ト長調
★奏鳴曲ロ長調
シュナーベル演奏
限定豫約募集中
ビクターレコード

疲勞恢復に 三共 SANKYO
オリザニン
本邦唯一の學士院賞に輝く 強力ビタミンB劑
オリザニンは疲勞の原因たる體内乳酸の生成を防止すると共に、過剩の乳酸を分解して疲勞の恢復と防止に顯著な效果あることは實驗諸家によつて實證せられてゐる。
(錠) 50錠 ￥1.20 (末) 30瓦 ￥1.30
三共株式會社　臺灣三共株式會社

南方の音樂
豫約募集中
タイ三曲、佛印一曲、マレイ三曲、ビルマ一曲、ジヤワ三曲、バリ島二曲、スマトラ一曲。（全六枚）
ガメランの音に耳傾け給へ！
コロムビアレコード

原料香水 大リナデルル香水
よい香りの永く保つ
東京・日本橋・大阪 本舗 安藤井筒堂

臺灣日日新報
本日夕刊共六頁

侍從第二次御差遣
奥羽北陸六縣、中國五縣

【東京發同盟】既に差遣りでは……さきに東北、近畿、北九州三地方へ久松、小出、入江各侍從を御差遣、……

◇秋田縣（二十四日—二十七日—二十七日）◇山形縣……

……六月十二日午後八時三十分東京驛御着の豫定である

翼政、翼賛會緊密連繋
人事交流具體案成る
翼政地方支部設置せず

【東京發同盟】翼賛政治會は二十日發足したが翼賛會と翼賛政治會との緊密連繋方策については……

新體制化運動三年
待望の日遂に來る
歴史的"翼賛政治會"は結成

議長候補者を銓衡
廿二日代議士會に於て

翼政參加確定 九百三十二名

議長に岡田忠彦氏 有力

常任總務決定

翼政、結社屆出

二長官任命

桂林、全州、永州急襲
桂林飛行場は使用不能

陸鷲保山を猛攻撃

スラバヤ港殆ど復舊
我がサルベージ隊活躍

希望滿つ共榮圏建設
歸京した砂田顧問談

軍政の現狀

産業の復興狀況

食糧の自給自足

財政狀態

近衛公、首相名譽顧問
大日本興亜同盟役員決定

裁判所長異動

比島農業は棉作へ
地方長官會議 林軍政部長要望

カレワ殲滅戰
緬甸英軍に最後の終止符

アラカン山系の峻嶮を突破猛進
武勲の〇〇部隊長苦心談

英佛機戰鬪
英機二擊墜

全ケルチ地峡制壓
獨軍莫大な戰果發表

ハリコフ攻防戰
モスクワ戰以來の大激戰

長期戰經濟態勢確立
ムッソリニ伊首相演説

日本爆擊隊から命中彈五發
工號生還者談

南方開發金庫理事に臺銀但木氏任命

基隆南進會を設置

人事

キンイナテア 善文

販賣店募集
黄金網（金網代用）
防彈爆風除網（窓用）
迷彩僞裝防空用業鶏兎運動場用ネット、禽舍壁下地ラス庭園、柵垣根用
興亜化學産業株式會社

機械化 18號出來
價五〇錢送四
國防科學雜誌
大東亜戰爭報告
科學の勝利へ邁進しよう
新戰場の戰果を語る
祖國の生命
模型起重機の作り方設計圖
少國民機械工本 山海堂

兩漢租稅の研究 吉田虎雄著
新刊 南方文化論 坂本德松著 五月下旬發賣
新刊 阿育大王 佐藤俊一著 五月十二日發賣
株式會社 大阪屋號書店

佛教入門 友松圓諦著
人間と死
父心
母心
肚で行く
借成社

化學商品辭典（增補新版） 津田幹夫・堀江不器雄 共編
商品學の知識
商品學概説
新興商品概説
世界資源論
資源化學
國策化學
化學新叢
工學概論
工業簿記入門
工業簿記提要
工業會計概論（改訂版）
工業會計實務誌
同文館

社説

水産統制令と臺灣

南方漁場開發に對する推進力

一

[illegible]

…レー、ヒリツピン、東印度諸島（ニューギニアを除く）があり、又北緯二十度以南にはヒリツピン全部を始め佛印、タイ、マレー、東印度諸島があり殊に北緯十度以內・…緯十度以內に多い鮪漁場を包含してゐる點からみて我に近く南方漁場全部をも合せ統制するのではないかとも考へられるが、…[illegible]…うに爲されてゐる。右については…

二

一元的統制の目的からすれば…[illegible]

大東亞戰の戰果に見る

皇軍兵器の優秀性

英米に比べ廿年の進步

陸軍兵器當局談を發表

【東京電話同盟】陸軍兵器本廠談(一)—今次大東亞戰の輝かしい…[illegible]

遅れまいと努力

[illegible]

輕量なわが砲

[illegible]

敵の機械化兵器は匪賊討伐用程度

[illegible]

忘れられ勝ちの兵器

[illegible]

發動艇や渡河器

[illegible]

世界一の兵器を創造

[illegible]

漁業企業體一元化

水産統制令廿日公布實施

【東京電話同盟】既報二十日公布を見る水産統制令の要綱次の如し

第一章　總則

[illegible]

待望一億圓達成へ

臺灣に於ける郵貯の動き

[illegible]

南方開發金庫

昭南、バタビヤ、マニラ支店長決定

[illegible]

經濟相談

豆菽、冬粉を主材とする飲食物

[illegible]

支給せねば違反となるか

[illegible]

商況（二十日）

株式　整理商內　依然軟調

兜町前場況

[illegible]

兜町後場況

[illegible]

東京長期後場

[illegible]

東京銀行賣株

[illegible]

東京國債前場

[illegible]

東京短期取組喰合

[illegible]

東京短期後場

[illegible]

地方長官に聽く（七）

大東亞建設と臺灣

陸海交通の整備へ

米、糖と特用作物を増産

藤田臺東廳長談

[illegible]

南方

[illegible]

交通方面

地域

[illegible]

適地

[illegible]

養成

[illegible]

奨勵

[illegible]

耕地

[illegible]

吉開副參事東京へ駐在

[illegible]

共榮圈建設に一役

臺灣炭南方へ進出せん

[illegible]

臺灣石炭

[illegible]

一步進んだ簡易裁斷の洋裁が…自宅で習へる

[illegible]

不動産金融
日本勸業銀行
台北・台中・台南・高雄

變壓器專門
製造 修理 變壓器
東京變壓器株式會社

化膿菌・淋菌のみならず肺炎菌・インフルエンザ菌をも撲滅するテラポールの生體內殺菌作用は既に昨冬、感冒・肺炎・氣管支加答兒・扁桃腺炎・中耳炎等に廣く實驗せられて顯著なる治療効率を示したり。
感冒
テラポール錠
東京・大阪　第一製藥株式會社

生レタ子供ニ必ズ使用
あせ知らず
東洋第一
アセモ タダレ と湯上りに
東京　本田德商店

廢電球キレダマと交換
こんど電球のお買求めは、キレダマと交換になりました。キレダマさへ、お持ち下されば トウランプをお求めになれます。
明視　トウランプ

痔には坐藥あり
癒り難い…おでき たゞれ きず
これで癒り難いものに効果的…家庭の重寶藥として必備。
肉芽と表皮の上りの早いこと…繃帶の交換が容易なこと…傷痕を殘さないこと…が特長。
ハリバ軟膏
東京市日本橋區本町二ノ七　田邊商店

河の流れに運命託し 決死の下航三日間
原住民の厚意に救はる

【東京發同盟】〇〇二十日發……〇〇……不屈の精神を輝かせつゝ苦鬪三千餘里の逃避行……

その一……

奮鬪　してこの日の……

河水　を飲み椰子の實の汁……

優遇　……

眞心　……

全市完璧の遮光に 敵機空しく退散
島都の市民防衛陣全し

あすの鎭座祭を前に けふ・新殿祭嚴修
松崎社司以下神職奉仕

◇臨時運轉　區間　圓山市バス臨時より圓山……

光榮に感激しつゝ 遺族部隊遙々來臺

三輪知事藤村統監ら燈管狀況を視察

低學年指導の研究發表會

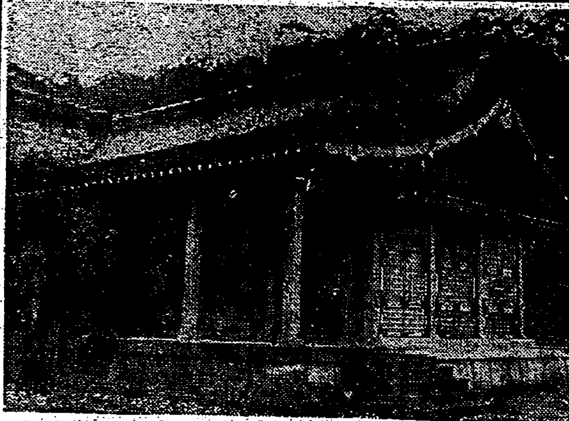

護國神社御鎭座に際して（下）
鎭座祭典委員長　梁井淳二

工事概要

本殿	
拜殿	
祭舍	
手水舍	
社務所	
倉庫	
便所	

祭神

流石選拔の志願者
高雄市の志願兵檢査場を視察後　長谷川總督語る

南勇士弔ふ　桃園街葬

故金子伯の葬儀　青山齋場で執行

清水少將以下忠靈 横鎭合同慰靈祭

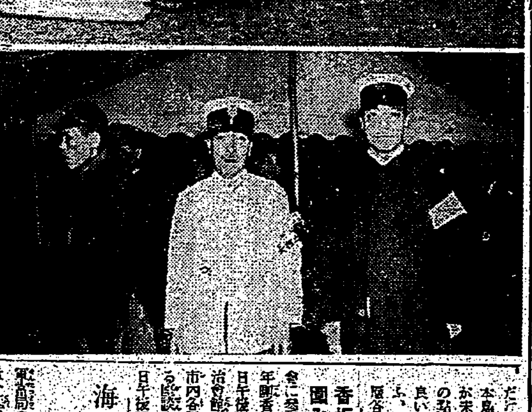

海軍記念日に祝賀相撲大會　植物園內土俵で

臺北陸軍病院雇員年生募集

臺陽鑛業に産業奉公團結成

錬成道場を建設　花蓮港廳皇奉支部で

海軍工員募集　府勞務課で要領を發表

香坂顧問ら圍み座談會

創立記念講演會

夏場所初日賞上金を顯彰會へ獻金

大相撲夏場所　十一日目勝負

腸疾患に　ワカ末

ドモリ　小心・恐怖矯正　東京正生院

男性用　女性用　コムポルモン　聯合ホルモンの劃期的新顔　東京新日本藥品　元發賣

ラジオ

[illegible]

第二期決算公告

第參拾九回決算公告　南海興業會社　南邦交通株式會社

第六期決算公告

第三回決算報告　西尾商會　後龍產業會社

第八期決算報告　パルプ工業

七分搗の御飯に胚芽は必需！　ごま塩

ベントナイト（說明書送呈見本進呈）

米國ワイオミング産に優る
國産ベントナイトの出現…
（山形縣産）
工業用としての用途
▲工業用としての用途……
製藥化粧品の製造、纖維及染色工業用材料、防濕、保溫工業原料、石鹸、洗滌劑の製造、塗料製造の配合材、肥料の製造及農園藝の用途、石油其他脂工業の用途、ゴム製造の配合劑、皮革製造の用途、鑛山、油田等の試錐用、煉炭製造の粘結劑、火藥製造の原料、顏料及樹脂製造の原料、セメント製造の原料、各種鑛物工業材料、其他の用途、製紙工業の原料、食品工業諸材料
洗濯用（石鹸磨粉洗粉として材料）
活花用（茎の切口に塗付すれば壽命三倍）

日本ベントナイト興業株式會社
臺灣總元賣發　野田商行
臺北市建成町四ノ一四（電話九三七八番）

講習生募集
入學資格　……
講習科目　公民、修身、珠算、商業簿記、英語、銀行簿記、商事要項、商業作文、マレー語、謄寫版、軍事教練
修業　晝間、夜間部共六ケ月
入學　入所試驗　七月五日
申込所　臺北市建成町三ノ十六　臺北事務員養成講習所
公認　同事務員養成講習會（男女）
要規則書三錢切手願書締切六月三十日

荊妻越儀豫テ病氣療養中ノ處養生不相叶五月二十日午前三時半逝去候條辱知諸彦ニ御通知ニ代ヘ謹告仕候
追テ五月二十一日茶毘ノ上五月二十二日午後四時東本願寺別院ニ於テ告別式相營ミ可申候
昭和十七年五月二十一日
臺北市大正町二丁目二番地
夫　陳
男
親族總代　蔡　陳　遜
盤盤盤
盤　庭炘安石龍銘煌

第二回臺灣特設勞務奉公團臺南州隊所屬戰死者故軍屬翁萬湖君ノ庄葬ヲ來ル五月二十三日午後五時ヨリ當庄牛挑灣國民學校々庭ニ於テ執行可致候ニ付辱知諸彦及庄民各位ニ謹告候也
昭和十七年五月二十日
後壁庄長　伊藤　信

會葬御禮　徳盛大善

戰史に異例の大戰果
緬甸戰線大友部隊奮戰

【シユエギン（ビルマ）十九日發同盟】去る九日夜半北部ビルマ、シユエギン南方五粁チンドウイン河キイウエに敵前渡河を敢行した〇〇部隊は翌十日早朝より四千に上る英印軍機械化部隊と激戰十五時間遂に敵に致命的打撃を與へ遺棄死體千二百、鹵獲戰車百二十七、自動車二千臺といふ未曾有の大戰果を擧げた、このシユエギン地區における戰鬪に渡河點攻略といふ重要任務を受けたわが〇〇部隊は十倍の敵の包圍中に突入最後に至つた一死報國部隊長代理となり敵の反撃を喰止め遂に渡河點を確保し……大友登茂衛中尉の指揮する〇〇部隊は九日密かに前進を開始十日午前〇時シユエギン渡河點背後に到達、東の空の白み始める頃大友部隊は前面の敵に猛射を浴びせて……

……兵陣地から大友部隊目掛けて砲撃の猛射を浴びせ死傷者續出するに至つた、隊長大友中尉（福岡縣）はチエツコ機銃の掃射を受けて重傷、續いて鈴木少尉（群馬縣）は右腕部に敵弾を受けて名譽の戰死を遂げた、次いで吉井少尉（長野縣）は敵前五十米で敵機銃の猛射を浴び……血塗れになつて壯烈な戰死を遂げた、午前十一時……少尉も迫撃砲の破片を受けて重傷、大友部隊は全く苦戰に陷つたが午後一時友軍部隊の協力により危機を脱し中隊全員火の玉となり敵陣目掛けて突撃敢行、午後九時さしもの敵陣を撃退した、かくて大友部隊は遂に渡河點を確保し……

川添廳長歸任

御國の寶赤ちやんへ
重き使命を帶び若き保姆巣立つ
臺中州健民運動に一役

【臺中電話】"みくにの寶"赤ちやんをすこやかに育て將來立派な兵隊さんに、また強き大和撫子に育てんものと臺中州では州下各部……

全市民を會員に
嘉義で銃後後援の完璧化

勅語奉戴記念日
嘉義の行事決る

東港郡校長會

松本大佐
軍官民を招待し別れの午餐會

全國青年校生錬成大會高雄代表決る

皇奉臺中州支部全體會議

東部鄉軍聯合會
臺中州下四分會で結成

臺南州市長、郡守署長會議終る

故大平少佐
森田知事が遺族を弔問

護國神社鎭座祭嘉義の行事

武勳輝く英靈の街庄葬

朴子
斗六
虎尾
馬公

白衣の勇士慰問
豐原の女給さん

陸海軍慰問
馬公で盛況

大甲街公會堂落成

竹山郡の増産計畫

婦人錬成
新竹皇奉支部

水利記念日
臺南市の行事

臺中州下水利事務研究會

鶩卵配給
臺南州で圓滑化

實踐十則を制定
彰化市奉公壯年團で

"短艇競走"大會
海軍記念日・基隆の行事

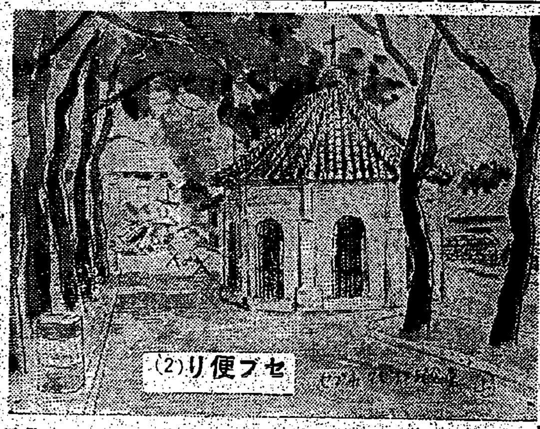
セブ便り（2）

地下のマゼラン
皇軍上陸に何を感ず

赤誠の獻金
軍司令部（廿九日）
國防獻金
恤兵金
恤兵品
海軍武官府（廿九日）
國防獻金
恤兵獻金

人事

新刊紹介
佛領印度支那寫眞集

臺南でもコレラの防疫

愛の赤道（70）
竹田敏彦 作　都竹伸一 畫

ウパニシャッド
聖戰俳句選
江戸時代の科學政策
通信士用移動局無線
受信機の設計と工作法
日本放送出版協會

胃腸 滋養 疲勞
錠劑 わかもと
増産體力の確保

日活多摩川が銀幕にブッ放す戰慄の巨篇
第五列の恐怖
後援 臺北南警察署
廿日封切
全館均一 80錢
大世界
轟夕起子　中田弘二　大島道太郎　伊澤一郎　見明凡太郎
炸裂する戰慄！米英スパイの暗躍

腸疾患の豫防と治療に
主効 赤痢・疫痢・腸カタル・急性下痢・慢性下痢・食傷（治療と豫防）
強力殺菌整腸 セダン
製造元 東京市 安田研究所
特約店 台北市 盛田商店・台南市 三輪藥元堂

萬媒
案內

子宝擧げてお國に御奉公
これが御婦人生の幸福です
婦人藥 命の母
東京市 笹岡省三藥房

哲學講座
六婦讀本

レオン洗顔クリーム
男と女とでは
お肌の感じがまるで違ふのが本當です。いくら素肌美の時代だからとて、矢張り女は女らしく楚々とした淸さと優しさだけは失ひたくないものです。殊に日頃ニキビや脂顔でお困りの方は、科學的なレオンで何時も美しい素肌だけはお備ひ願ひたいものです。

姙産婦に
エルビオゲン錠
本劑は強力ビタミンB複合體にカルシウム、燐、ビタミンD、牛肝エキス、消化酵素等を配合せる綜合榮養劑
姙産婦は各種ビタミンの需要量が大で、平常の二、三倍を必要とす。若し之が不足すると、榮養の障害を來し、母體、乳兒の脚氣を起す。
エルビオゲン錠は、かゝる疾患を豫防するのみならず、母乳を豐富にしその質を良好にする。
一五〇錠・一圓五〇　五〇〇錠・三圓七〇
東京・蒲田 ライオン製藥株式會社